

MASS WITHOUT OIL = 45 kg

Posiz. Item	Denominazione - Description	Unita' di misura Unit of measurem	Quantita' Quantity	Materiale Material	Massa unit. Unit mass	Massa totale Total mass	Note
Lavorazione Generale Standard machining	<input checked="" type="checkbox"/> <input type="checkbox"/>	12,5/ <input type="checkbox"/>	3,2/ <input type="checkbox"/>	0,8/ <input type="checkbox"/>	0,2/ <input type="checkbox"/>	<input checked="" type="checkbox"/>	<input type="checkbox"/>

A termini di legge la Galvi S.p.A. si riserva la proprieta' del presente disegno che non potra' pertanto essere ne' riprodotto ne' usato a qualsivoglia titolo senza espressa preventiva autorizzazione.

In accordance with the law Galvi S.p.A. holds the property rights of this drawing which may not therefore be reproduced or used in anyway without explicit prior permission.

PROGETTISTA DESIGNER		DISEGNATORE DRAUGHTSMAN		CONTROLLO CHECK	
N°	MODIFICHE - AMENDMENTS			DATA - DATE	FIRMA SIGNATURE

MATERIALE: MATERIAL:			
TRATTAMENTI: TREATMENTS:			
OGGETTO: SUBJECT: HYDRAULIC UNIT EMEHYD-6552S			
TOLLERANZA GENER. STANDARD TOLERANCE	SCALA SCALE	DATA DATE	N. DISEGNO o CODICE DRAWING N° or CODE
/	/	05/04/2012	ME6453S2305B-A



HYDRAULIC LIMITS

1/2" TO EMERGENCY CALIPERS

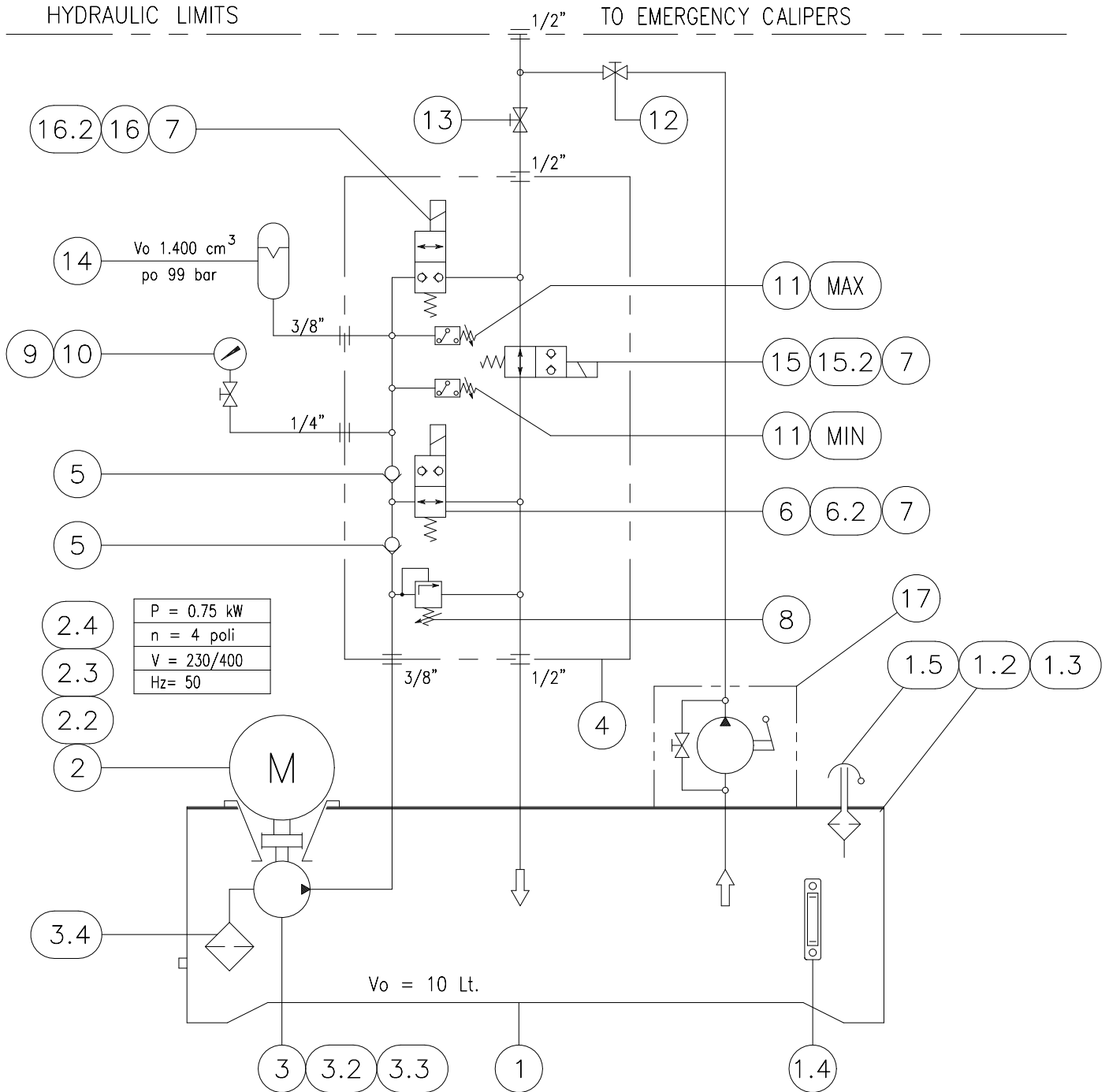

P = 0.75 kW
 n = 4 poli
 V = 230/400
 Hz = 50

Posiz. Item	Denominazione - Description	Unita' di misura Unit of measurement	Quantita' Quantity	Materiale Material	Massa unit. Unit mass	Massa totale Total mass	Note
Lavorazione Generale Standard machining	<input checked="" type="checkbox"/> <input type="checkbox"/>	12,5/ <input type="checkbox"/>	3,2/ <input type="checkbox"/>	0,8/ <input type="checkbox"/>	0,2/ <input type="checkbox"/>	<input checked="" type="checkbox"/>	<input type="checkbox"/>

A termini di legge la Galvi S.p.A. si riserva la proprieta' del presente disegno che non potra' pertanto essere ne' riprodotto ne' usato a qualsivoglia titolo senza espressa preventiva autorizzazione.

In accordance with the law Galvi S.p.A. holds the property rights of this drawing which may not therefore be reproduced or used in anyway without explicit prior permission.

PROGETTISTA DESIGNER		DISEGNATORE DRAUGHTSMAN		CONTROLLO CHECK	
N°	MODIFICHE - AMENDMENTS			DATA - DATE	FIRMA SIGNATURE

MATERIALE: MATERIAL:
 TRATTAMENTI: TREATMENTS:

OGGETTO: SUBJECT: HYDRAULIC UNIT EMEHYD-6552S

TOLLERANZA GENER. STANDARD TOLERANCE	SCALA SCALE	DATA DATE	N. DISEGNO o CODICE DRAWING N° or CODE
/	/	05/04/2012	ME6453S2305B-B



WIRING DIAGRAM PROPOSAL FOR HYDRAULIC POWER PACK WITH ACCUMULATOR TYPE "EMEHYD"

- NOTE : - Diagram concerns caliper closed and hydraulic pressure = 0 bar;
 - "F.C. Caliper" : closed contact when caliper is open (SWIO OPENING INDICATOR SWITCH).

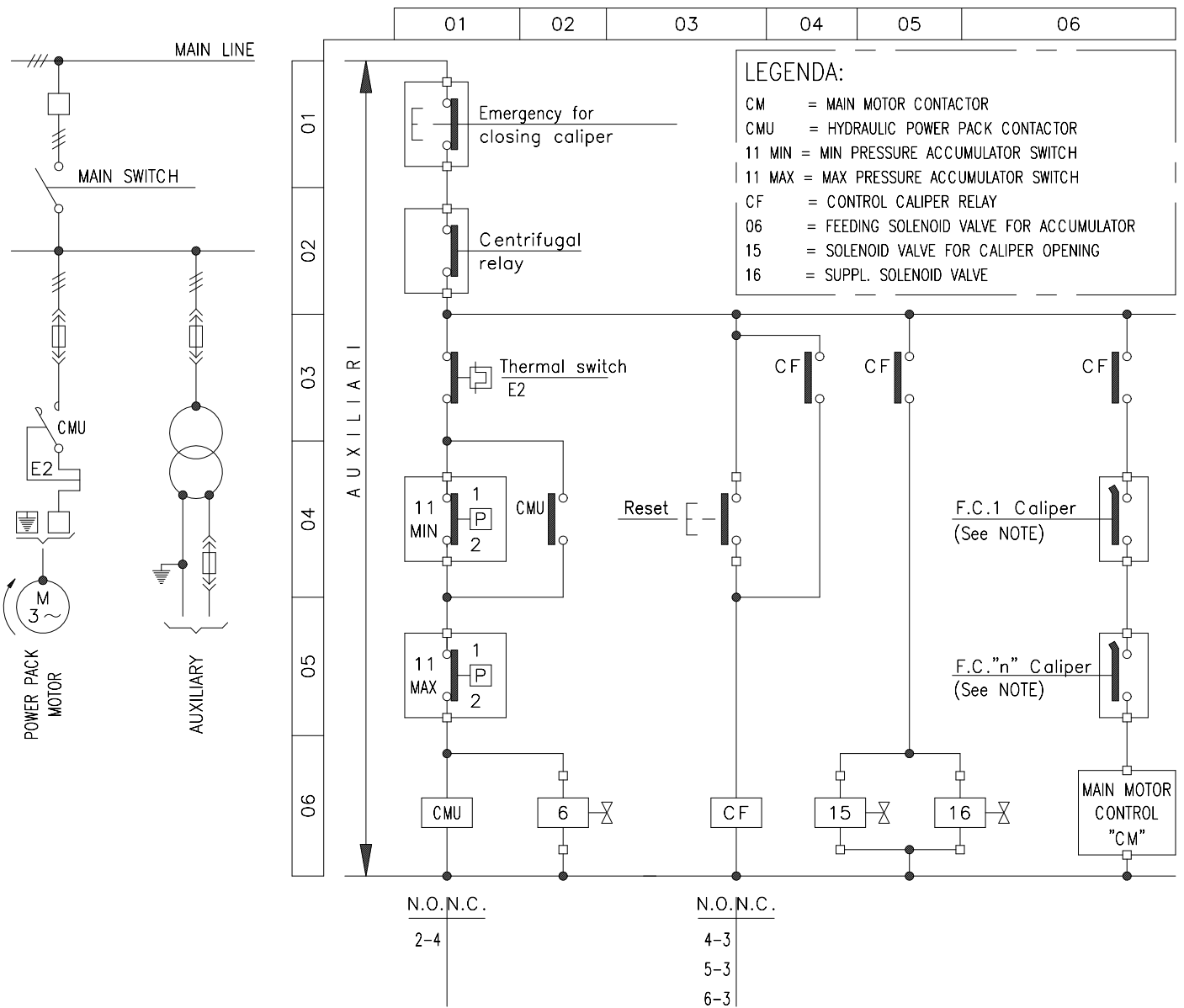

SEE ALSO DWG ME6453S2305B-A-B-C

Posiz. Item	Denominazione - Description	Unita' di misura Unit of measurement	Quantita' Quantity	Materiale Material	Massa unit. Unit mass	Massa totale Total mass	Note
Lavorazione Generale Standard machining	<input checked="" type="checkbox"/> <input type="checkbox"/>	12,5/ <input type="checkbox"/>	3,2/ <input type="checkbox"/>	0,8/ <input type="checkbox"/>	0,2/ <input type="checkbox"/>	<input checked="" type="checkbox"/>	<input type="checkbox"/>

A termini di legge la Galvi S.p.A. si riserva la proprieta' del presente disegno che non potra' pertanto essere ne' riprodotto ne' usato a qualsivoglia titolo senza espressa preventiva autorizzazione.

In accordance with the law Galvi S.p.A. holds the property rights of this drawing which may not therefore be reproduced or used in anyway without explicit prior permission.

PROGETTISTA DESIGNER	DISEGNATORE DRAUGHTSMAN	CONTROLLO CHECK
N°	MODIFICHE - AMENDMENTS	DATA - DATE
		FIRMA SIGNATURE

MATERIALE: MATERIAL:
 TRATTAMENTI: TREATMENTS:

OGGETTO: WIRING DIAGRAM PROPOSAL FOR EMEHYD
 SUBJECT:

TOLLERANZA GENER. STANDARD TOLERANCE	SCALA SCALE	DATA DATE	N. DISEGNO o CODICE DRAWING N° or CODE
/	/	05/04/2012	ME6453S2305B-D



VEDASI DIS. ME6453S2305B-A-B-D

17.2	HAND PUMP FITTINGS	n°	1				HOS500170117
17	HAND PUMP	n°	1				PAM500160116
16.2	MAGNET	n°	1				MAG18ME1105A
16	SUPPL. CARTRIDGE SOLENOID VALVE	n°	1				VAL18ME2405A
15.2	MAGNET	n°	1				MAG18ME1105A
15	CARTRIDGE SOLENOID VALVE	n°	1				VAL19ME2405A
14	ACCUMULATOR	n°	1				ACC500140114
13	HIGH PRESSURE VALVE LEVER 3/8"	n°	1				RUB500130123
12	HIGH PRESSURE VALVE LEVER 1/4"	n°	1				RUB500120112
11	MIN & MAX PRESSURE ACCUMULATOR SWITCH	n°	2				PRS500110111
10	MANOMETER TAP	n°	1				ESC500100110
9	MANOMETER	n°	1				MAN500900109
8	MAX PRESSURE VALVE	n°	1				VAL500800108
7	CONNECTOR WITH RECTIFIED	n°	3				CON.RAD1105A
6.2	MAGNET	n°	1				MAG18ME1105A
6	CARTRIDGE SOLENOID VALVE	n°	1				VAL20ME2405A
5	SHU-OFF VALVE	n°	2				VAL500500205
4	SPECIAL BLOCK	n°	1				BLC500401104
3.4	SUCTION FILTER	n°	1				FIL500300303
3.3	PUMP FITTINGS 3/8"	n°	2				RAC500300203
3.2	PUMP SEMI-COUPLING	n°	1				SEP600300103
3	GEAR PUMP	n°	1				POM500202103
2.4	ELASTIC INSERT	n°	1				INS600200102
2.3	MOTOR SEMI-COUPLING	n°	1				SEM500201102
2.2	BELL HOUSING	n°	1				LAN500201102
2	EL. MOTOR 0.75 kW - 4P - B14 - V.230/400-Hz50	n°	1				MOT500100102
1.5	OIL FILL PLUG	n°	1				TAP500000101
1.4	VISUAL LEVEL	n°	1				LIV500000101
1.3	COVER TANK	n°	1				COP500000601
1.2	GASKET FOR OIL TANK	n°	1				GUA500000101
1	ALUMINIUM OIL TANK 10 Lt.	n°	1				TAN500000101

Posiz. Item	Denominazione - Description	Unita' di misura Unit of measurement	Quantita' Quantity	Riferimento Reference	Massa unit. Unit mass	Massa totale Total mass	Note
-------------	-----------------------------	--------------------------------------	--------------------	-----------------------	-----------------------	-------------------------	------

Lavorazione Generale
Standard machining



12,5/



3,2/



0,8/



0,2/



A termini di legge la Galvi S.p.A. si riserva la proprieta' del presente disegno che non potra' pertanto essere ne' riprodotto ne' usato a qualsivoglia titolo senza espressa preventiva autorizzazione.

In accordance with the law Galvi S.p.A. holds the property rights of this drawing which may not therefore be reproduced or used in anyway without explicit prior permission.

PROGETTISTA
DESIGNER

DISEGNATORE
DRAUGHTSMAN

CONTROLLO
CHECK

N°

MODIFICHE - AMENDMENTS

DATA - DATE

FIRMA
SIGNATURE

MATERIALE:
MATERIAL:
TRATTAMENTI:
TREATMENTS:

OGGETTO:
SUBJECT:

HYDRAULIC UNIT EMEHYD-6552S

TOLLERANZA GENER.
STANDARD TOLERANCE

SCALA
SCALE

DATA
DATE

N. DISEGNO o CODICE
DRAWING N° or CODE

/

/

05/04/2012

ME6453S2305B-C

galvi
20035 LISSONE

S.p.A.
- ITALIA